Kompletterande seglingsföreskrifter

Höstskottet

Datum: 2026-09-12

Plats: Arholmen

Båtklass: SRS

Tävlingen gäller: öppen klass

Arrangör: Waldemarsviks Segelklubb

1. Tävlingsexpeditionen och signalmastens placering

1.1 Tävlingsexpeditionen är placerad i klubbhuset.

1.2 Signaler visas på land vid startberget.

2. Tidsprogram

2.1 Datum

2026-09-12	Registrering och anmälan från kl. 09:30. Skepparmöte kl. 10:00. Tid för första start och vilken bana som ska seglas meddelas på skepparmötet. Seglingsförsäkran med rundningstider och tid för målgång (tim, min, sek) inlämnas av varje båts rorsman till tävlingsledningen senast 15 minuter efter målgång.

3. Märken

3.1 Rundningsmärken är fasta sjömärken enligt banbeskrivning.

4. Starten

4.1 Startlinjen begränsas av två flaggbojar vid Arholmen.

4.2 Starttid enligt utdelad seglingsförsäkran.

5. Målgång

5.1 Mållinjen är samma som startlinjen.

6. Tidsbegränsning

6.1 Tävlingen avslutas kl.17:00, båt som inte gått i mål innan den tiden utgår (DNF).

6.2 Om seglad tid för första båt i mål avviker > 10 % från beräknad tid genomförs omräkning baserad på starttid och tid för målgång för samtliga båtar.

7. Ändringar eller tillägg till appendix S

7.1 Ändringar i seglingsföreskrifterna meddelas vid skepparmötet.

Banbeskrivning

Bana yttre: ARHOLMEN väst/nord RÖDA pricken VSV HÄGERÖKARTEN (N 58,07,30 O 16,53,40) – ost/syd nordmärket GETRYGGEN (N 58,05,39 O 16,55,55) – ost/syd sydmärket SO MÅSHOLMEN (N 58,04,30 O 16,50,20) – ARHOLMEN ***eller i motsatt riktning***. Banans längd ca 14,4 M.

Bana inre: ARHOLMEN – HALSSUNDET – ost/syd RÖDA PRICKEN SO SVARTBÅDEN fyr (N 58,05,20 O 16,51,40) – ost/syd sydmärket SO MÅSHOLMEN (N 58,04,30 O 16,50,20) – norr/väst GRÖNA PRICKEN S GRYTÖ (N 58,0,25 O 16,42,93) – ARHOLMEN ***eller i motsatt riktning***. Banans längd ca 14,1 M.

Bana kort yttre: ARHOLMEN – sundet BRANDHOLMEN/HALSÖ – ost/syd RÖDA PRICKEN SSO SKORVEN (N 58,05,35 O 16,52,36) - ost/syd sydmärket SO MÅSHOLMEN (N 58,04,30 O 16,50,20) - ARHOLMEN ***eller i motsatt riktning.*** Banans längd ca 12,0 M.

Sundet St. Ålö - Breviksnäs skall passeras minst en gång. **Gäller vid samtliga banor.**

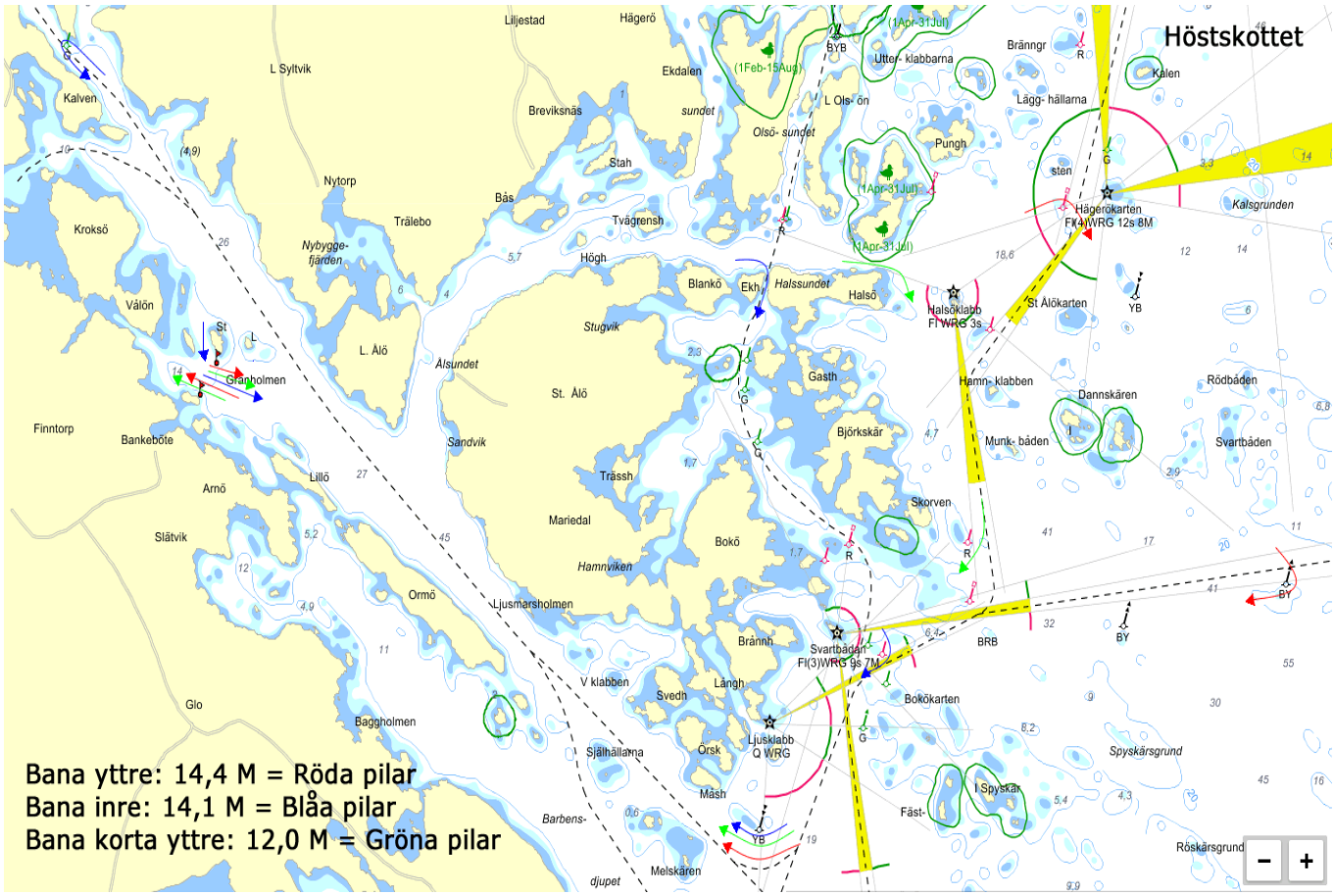
Höstskottet
Bana yttre: 14,4 M = Röda pilar
Bana inre: 14,1 M = Blåa pilar
Bana korta yttre: 12,0 M = Gröna pilar
Liljestad
Hägerö
Ekdalen
Breviksnäs
Stah
Bås
Trälebo
Nytorp
Kroksö
Vålön
Granholmen
Finntorp
Bankeböte
Arnö
Slätvik
Glo
Baggholmen
Ormö
Ljusmarsholmen
Mariedal
Trässh
Bokö
Hamnviken
Stugvik
Sandvik
Älsundet
St. Älö
L. Älö
Lillö
Tvägrensh
Högh
Blankö
Ekh
Halssundet
Halsö
Gasth
Björkskär
Skorven
Brånnh
Svedh
Långh
V klabben
Själhällarna
Örsk
Mäsh
Melskären
Barbens-
djupet
Ljusklabb
Q WRG
Svartbåden
Fl(3)WRG 9s 7M
Halsöklabb
Fl WRG 3s
Hägerökarten
Fl(4)WRG 12s 8M
St Älökarten
Hamn- klabben
Munk- båden
Dannskären
Rödbåden
Svartbåden
Bokökarten
Spyskärsgrund
I Spyskär
Fäst-
Röskärsgrund
Kalsgrunden
Kalven
Kalen
Bränngr
Lägg- hällarna
Utter- klabbarna
L Ols- ön
Olsö- sundet
Pungh
Kalven
L Syltvik
Nybygge-
fjärden
Ekh
BRB
BY
YB
R
G
(1Apr-31Jul)
(1Feb-15Aug)
(4,9)
(1Apr-31Jul)
(1Apr-31Jul)
(1Apr-31Jul)